Notre gamme FNB Desjardins en investissement responsable

DES SOLUTIONS D'INVESTISSEMENT VISANT UN POTENTIEL DE RENDEMENT ATTRAYANT TOUT EN FAVORISANT LE DÉVELOPPEMENT DURABLE DES COLLECTIVITÉS.

Desjardins
Gestion internationale d'actifs

Table des matières

1. RAISON D'ÊTRE DE L'INVESTISSEMENT RESPONSABLE 3

2. DESJARDINS ET L'INVESTISSEMENT RESPONSABLE : UNE APPROCHE DISTINCTIVE 6

3. FNB DESJARDINS EN INVESTISSEMENT RESPONSABLE TROIS APPROCHES NOVATRICES 7

4. L'OFFRE DE FNB DESJARDINS 10

Raison d'être de l'investissement responsable

L'investissement responsable (IR) est la prise en considération de critères **environnementaux, sociaux et de gouvernance (ESG)** dans la gestion et la sélection des placements et des investissements sans toutefois négliger le rendement potentiel financier pour l'investisseur.

Les portefeuilles en IR sont conçus pour les investisseurs qui visent un potentiel de rendement attrayant en appuyant des entreprises qui favorisent le développement durable dans le respect des personnes et des collectivités.

L'investissement responsable représente

47 %

de l'actif total sous gestion au Canada[1].

En grande majorité, les études confirment qu'à moyen et long terme, il n'y a pas de sacrifice sur le rendement en investissement responsable[2].

AIR
L'Association pour l'investissement responsable

[1] https://www.riacanada.ca/content/uploads/2022/11/Technical-Report-2022-Canadian-RI-Trends-Report-French-Final-web.pdf

[2] https://www.stern.nyu.edu/sites/default/files/assets/documents/NYU-RAM_ESG-Paper_2021%20Rev_0.pdf

L'investissement responsable vous permet de transformer vos placements en levier de changement

Dans le cadre d'une stratégie IR, les entreprises sont soumises à l'examen, par le gestionnaire de portefeuille, de leurs pratiques **environnementales, sociales et de gouvernance (ESG)** et à une analyse financière pour offrir aux investisseurs une solution de placement qui aura des retombées positives sur les collectivités et l'environnement.

Environnementaux

- Effets des changements climatiques
- Gestion de l'eau
- Effets sur la biodiversité biodiversité

Sociaux

- Application des normes du travail
- Respect des droits de la personne (p. ex. travail des enfants)
- Acceptabilité sociale (p. ex. Premières Nations)

Gouvernance

- Diversité au sein du conseil d'administration
- Mesure adéquate de la rémunération des hauts dirigeants (p. ex. primes et bonis)
- Reconnaissance des droits des actionnaires

Desjardins et l'investissement responsable : une approche distinctive

Pour vous aider à atteindre vos objectifs financiers tout en contribuant au développement durable, Desjardins propose la plus vaste gamme de produits[3] en investissement responsable au Canada, quel que soit votre profil d'investisseur.

Desjardins, pionnier et chef de file en investissement responsable au Canada

1990

Lancement du Fonds Desjardins Environnement : 1er en son genre au Canada

12,4 G$[4] d'actifs sous gestion en investissement responsable

Aujourd'hui nous offrons plus de 50 options de produits IR

[3] Selon la vigie interne de Desjardins, 31/12/2023
[4] Au 31 décembre 2022 (comprend tous les actifs d'investissement responsable détenus au sein du Mouvement Desjardins)

FNB Desjardins en investissement responsable
Trois approches novatrices

1

FNB trajectoire zéro émission nette anciennement FNB faible en CO_2

Vise à tenir compte des risques et des opportunités liés au carbone en cherchant à atteindre zéro émissions nettes en 2050 par le suivi d'une trajectoire de réduction des émissions financées de gaz à effet de serre.

Ces FNB investissent dans la grande majorité des secteurs, incluant celui de de l'énergie. Les organisations qui œuvrent dans la production de tabac, de charbon thermique, d'armes non-conventionnelles ou dont les pratiques ESG sont jugées déficientes sont exclues[5].

[5] Pour obtenir de plus amples renseignements sur les exclusions, consulter le prospectus des produits.

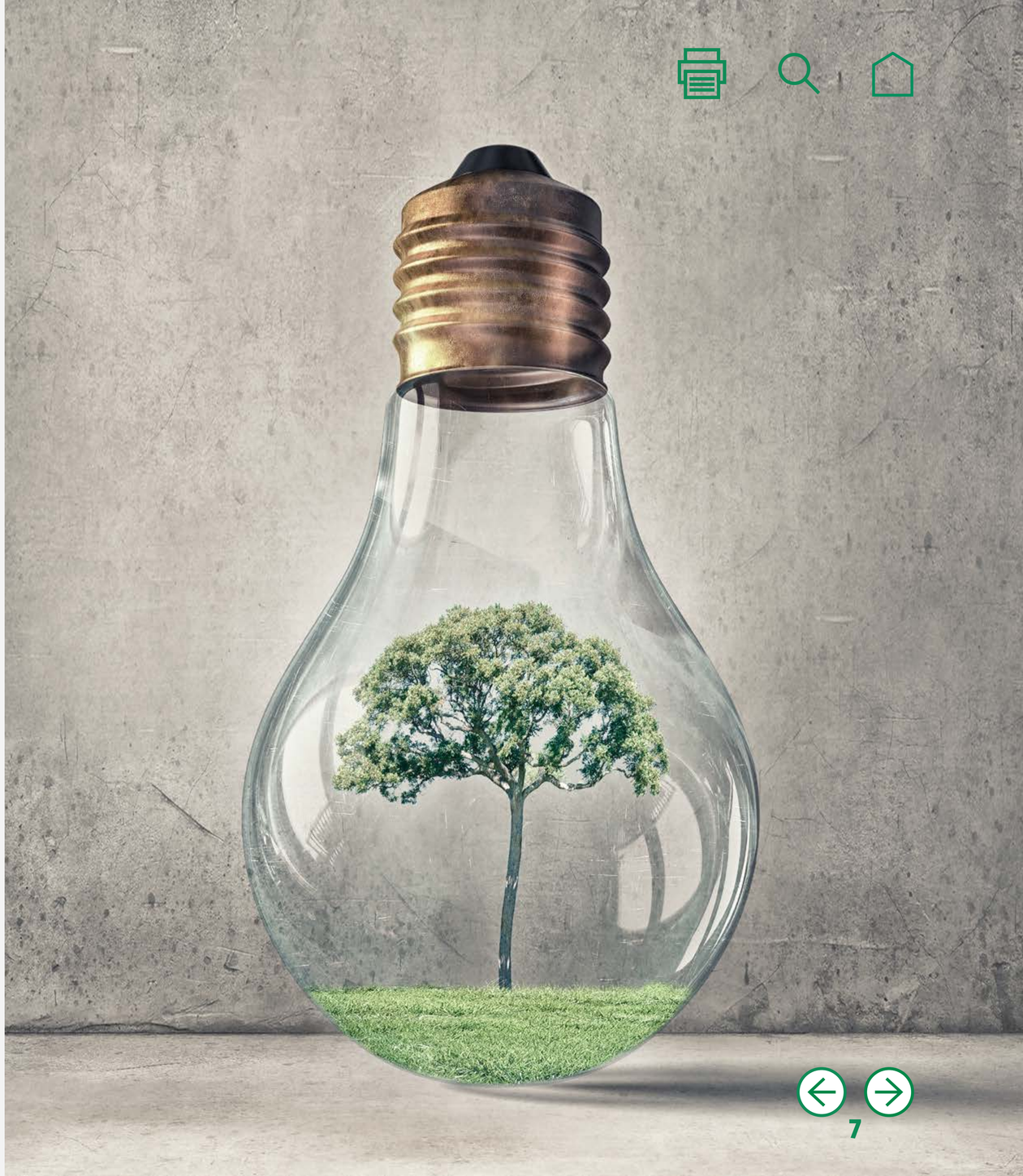

FNB Desjardins en investissement responsable
Trois approches novatrices

2

FNB sans réserves de combustibles fossiles

Vise à investir dans des organisations en excluant celles qui ont des réserves de combustibles fossiles, qui sont classées dans le secteur des combustibles fossiles ou qui tirent une part importante de leur revenu des combustibles fossiles afin de réduire les risques liés à la transition énergétique.

Les organisations spécialisées dans la production et le transport d'énergies fossiles, dans les armes destinées à un usage civil, dans la production d'énergie de source nucléaire et du charbon et dans l'industrie du tabac sont exclues[6].

[6] Pour obtenir de plus amples renseignements sur les exclusions, consulter le prospectus des produits.

FNB Desjardins en investissement responsable
Trois approches novatrices

3

FNB SociéTerre

Vise à investir dans des organisations qui :

- mettent en place de saines pratiques ESG dans l'ensemble de leurs activités;
- améliorent leurs pratiques ESG, notamment par suite d'un processus d'engagement de la part des investisseurs.

Les organisations spécialisées dans la production et le transport d'énergies fossiles, dans les armes destinées à un usage civil, dans la production d'énergie de source nucléaire et du charbon et dans l'industrie du tabac sont exclues[7].

[7] Pour obtenir de plus amples renseignements sur les exclusions, consulter le prospectus des produits.

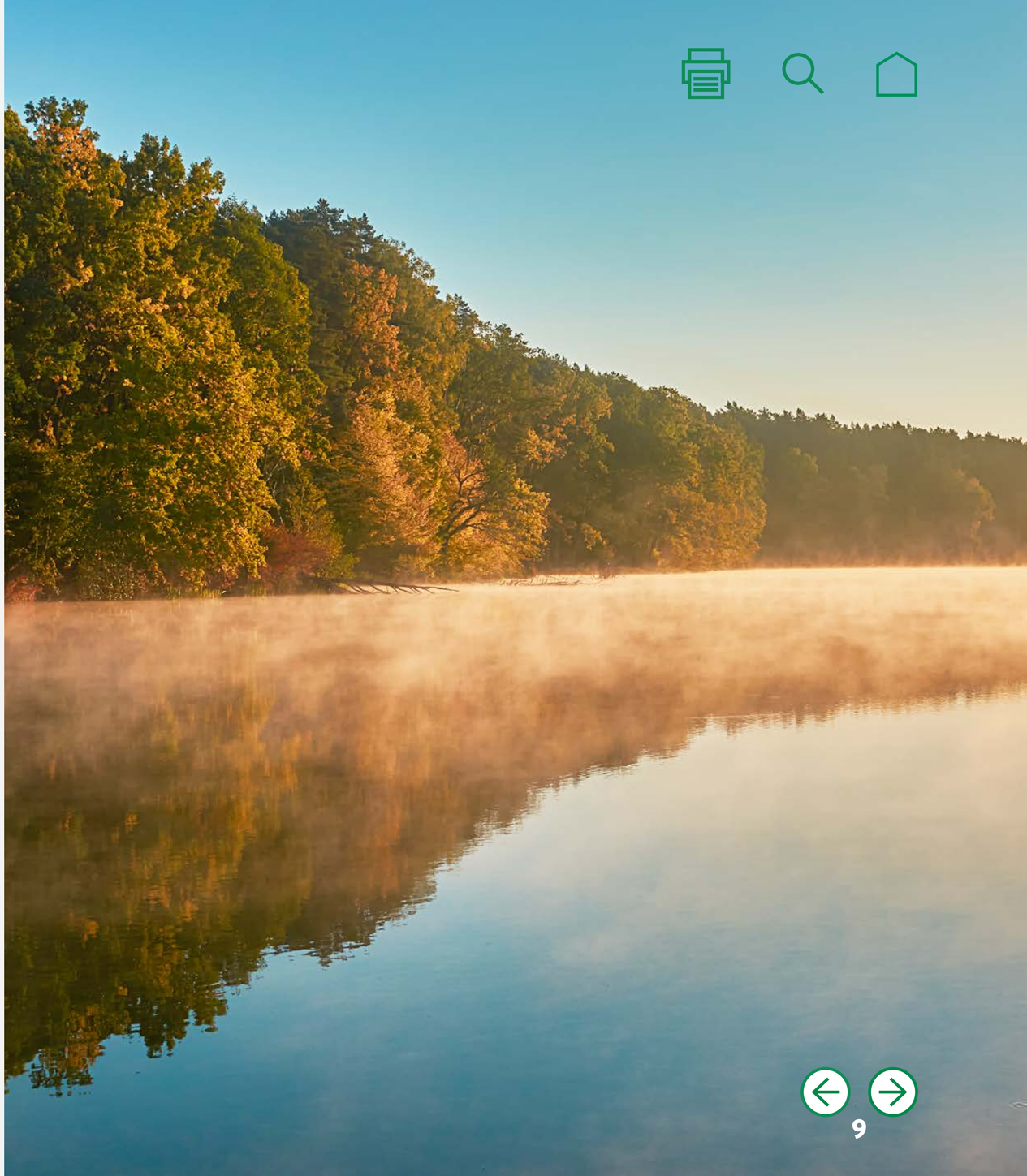

L'offre de FNB en investissement responsable

	Trajectoire zéro émissions nettes									Sans réserves de combustibles fossiles	SociéTerre
Nom du FNB Desjardins	IR Actif obligations canadiennes trajectoire zéro émission nette	IR Canada trajectoire zéro émission nette	IR États-Unis trajectoire zéro émission nette	IR Marchés développés ex É.-U. ex Canada trajectoire zéro émission nette	IR Marchés émergents trajectoire zéro émission nette	IR Canada multifacteurs trajectoire zéro émission nette	IR États-Unis multifacteurs trajectoire zéro émission nette	IR Marchés développés ex É.-U. ex Canada multifacteurs trajectoire zéro émission nette	IR Marchés émergents multifacteurs trajectoire zéro émission nette	IR Mondial multifacteurs sans réserves de combustibles fossiles	SociéTerre Actions américaines
Symbole boursier	DRCU	DRMC	DRMU	DRMD	DRME	DRFC	DRFU	DRFD	DRFE	DRFG	DSAE
Classe d'actif	Revenu fixe **canadien**	Actions **Canada**	Actions **É.-U.**	Actions **Int.**	Actions **M. É.**	Actions **Canada**	Actions **É.-U.**	Actions **Int.**	Actions **M. É.**	Actions **Monde**	Actions **É.-U.**
Frais de gestion (%)	0,35	0,15	0,20	0,25	0,35	0,40	0,40	0,45	0,65	0,50	0,80
Style de gestion	Gestion active	Gestion quantitative active				Gestion quantitative active - Multifactorielle					Gestion active

Source : Desjardins données internes au 30 septembre 2023.

Desjardins Gestion internationale d'actifs (DGIA) est l'un des plus grands gestionnaires de portefeuilles au Canada

77,1 G$
d'actifs sous gestion

84 professionnels
de l'investissement

+ 25 années
d'expérience

20 FNB

Source : Desjardins au 31 décembre 2023.

Pour plus d'information, communiquez avec votre représentant

fondsdesjardins.com/fnbir

Les Fonds négociés en bourse Desjardins ne sont pas garantis, leur valeur fluctue fréquemment, et leur rendement passé n'est pas indicatif de leur rendement futur. Un placement dans un fonds négocié en bourse peut donner lieu à des frais de courtage, des frais de gestion et d'autres frais. Veuillez lire le prospectus avant d'investir. Desjardins Gestion internationale d'actifs inc. est le gestionnaire de portefeuille des Fonds négociés en bourse Desjardins. Les Fonds négociés en bourse Desjardins sont offerts par des courtiers inscrits.

Desjardins[MD], les marques de commerce comprenant le mot Desjardins et leurs logos sont des marques de commerce de la Fédération des caisses Desjardins du Québec, employées sous licence.

Desjardins
Gestion internationale d'actifs

19445F (2024-01)